Orlický zpravodaj

září 2015

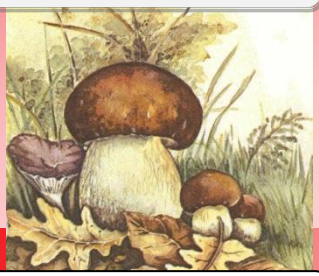

Vážení klienti,

v budově Orlická 1 začala přestavba pokoje v 11. poschodí a ve 2. poschodí. Stavební práce jsou, bohužel, spojené s hlukem a prachem. Moc Vás prosíme o trpělivost a shovívavost.

V září se uskuteční schůzka klientů s vedením domova, kde Vás budu informovat o chystaných akcích a záměrech. Účast přislíbila i MUDr. Indrová, která Vás chce seznámit s některými zdravotnickými záležitostmi. Využijte této příležitosti a přijďte všichni. Pozvánka na tuto schůzku bude k dispozici na nástěnkách a ve výtahu.

Prosím všechny naše klienty, kteří mají uskladněné věci ve skladové místnosti v suterénu, aby si zkontrolovali, zda jsou řádně označené jejich jménem a zda je ještě vůbec potřebují. Pokud se jedná o věci, které již nebudete potřebovat, prosím Vás o jejich zlikvidování. Chtěli bychom tuto místnost uklidit, což v současné době není možné. Věci, které nejsou označené jménem, budou vyhozeny.

V září jsme pro Vás připravili již tradiční sportovní hry, které se budou konat venku, v případě špatného počasí máme připravenu i variantu v budově. Sportovní soutěže nejsou fyzicky náročné, zvládne je i méně pohyblivý klient. Soutěžit se bude opět v družstvech. Vedoucím sportovního družstva bude vždy někdo ze zaměstnanců našeho domova a bude si losovat jednotlivé členy, takže předem nebude známo, kdo v jakém družstvu bude. Věřím, že si všichni pěkně „zasportujeme“ a hlavně, že se dobře pobavíme.

Moc děkuji všem členům našeho kroužku „Zpíváme si pro radost“, za jejich vystoupení na naší Letní kloboukové slavnosti i na Orlickém žolíkovi. Myslím, že je moc dobře, pokud si lidé mohou zazpívat a kroužek „Zpíváme si pro radost“ jim k tomu pomáhá.

Přeji všem příjemně slunečné září a těším se na setkání na některé z našich akcí.

Jarmila Nováková, ředitelka

Akce září

„DÍVKA K RYTMU ZROZENÁ - Inka Zemánková“:
7. 9. 2015
od 14:00 hod
12. patro na O1

13. SPORTOVNÍ HRY PRO SENIORY 2015:
15. 9. 2015
v parčíku před DS
od 14:00 hod
přihláška - 50,- Kč

1. BOHOSLUŽBA:
18. 9. od 16:00 hod
na O1 12. patro
v meditační místnosti

SCHŮZE OBYVATEL DS:
22. 9. 2015
12. patro na O1
od 9:15 h - O3
od 10:15 h - O1

VELETRH SOC. SLUŽEB:
10. 9. od 10:00 hod
Lidické náměstí

TRÉNOVÁNÍ PAMĚTI:
každé úterý
od 09:00 hod
(nekoná se 15. 9.)
12. patro na O1

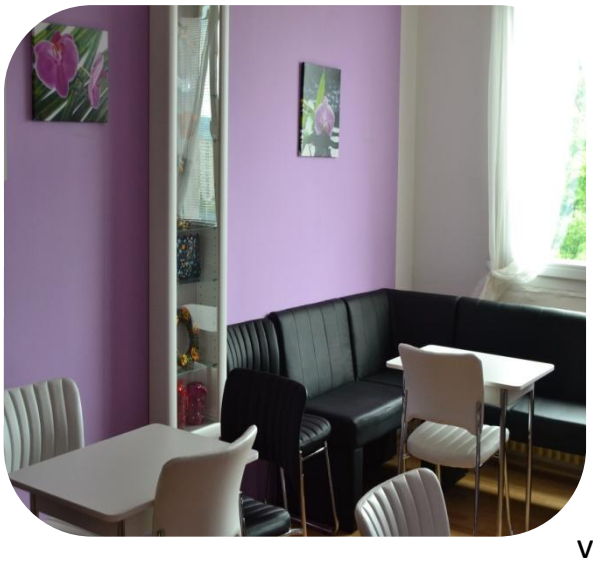

Dne 10. srpna 2015 se u nás na O1 otevřela „Meditační místnost“, která je tu pro všechny obyvatele Domova. Tato místnost je pro Vás otevřena každý den od 08:00 hodin do 18:30hodin. Můžete se zde scházet, hrát hry, nebo si posedět a popovídat si se svými přáteli. Každý třetí pátek v měsíci od 16:00 hod se zde budou konat bohoslužby. První bohoslužba, pro všechny obyvatele Domova, se uskuteční dne 18. 9. 2015 od 16:00 hodin v této meditační místnosti na Orlické 1 ve dvanáctém patře.

V poslední srpnový den se konal již druhý ročník „Orlického žolíka“. Účastníci přijeli i z jiných zařízení v Ústeckém kraji - z Mostu, Libochovic a dále z DS Krásné Březno a DS Bukov. Pro všechny bylo připraveno dobré pohoštění, vystoupení členů pěvecké skupiny z DS Orlické „Zpíváme si pro radost“ a soutěžní stoly, na kterých účastníci „Orlického žolíka“ změřili své hráčské dovednosti. Na konec se na třetím místě umístila klientka z DS Krásné Březno paní Olga Drncová a na druhém a prvním místě se umístili klienti z DS Most paní Květoslava Moulisová a pan Česlav Grulich.

Informace:

- Vážení dne 10. 9. 2015 se koná veletrh sociálních služeb na Lidickém náměstí, a to od 10:00 hod do 17:00 hod. Naše organizace se bude na tomto veletrhu také prezentovat. Budete-li mít zájem, rádi Vás u našeho stánku uvidíme.

- Dne 22. 9. 2015 se koná na Orlické 1 ve 12. patře „Schůze obyvatel“. Pro obyvatele O3 je schůze pořádána od 9:15 hod, pro obyvatele O1 je schůze pořádána od 10:15 hod ve společenské místnosti.

ZPÍVÁME SI PRO RADOST:
každé úterý
od 13:30 hod
(nekoná se 15. 9. a 22. 9.)12. p. na O1

TANEČKY:
každou středu
od 10:00 hod
(nekonají se 16. 9.)
12. patro na O1

DÍLNA:
každou středu
od 13:00 hod
(nekoná se 16. 9.)
1. patro na O3

SPOLEČENSKÉ HRY:
každý pátek
9:00 – 11:00 hod
jídelna na O3

HÁDEJ?:
každý pátek
od 13:30 hod
12. patro na O1

BINGO:
3. 9. a 17. 9.
od 10:00 hod
12. patro na O1

ŠIPKY:
3. 9. od 13:30 hod
12. patro na O1

KUŽELKY, DOBRÁ TREFA:
10. 9. od 13:30 h
12. patro na O1

FLORBAL:
14. 9. od 13:30 h
12. patro na O1

KAVÁRNA:
21. 9. od 13:30 h
12. patro na O1

ŠŮLE:
24. 9. od 13:30 h
12. patro na O1